

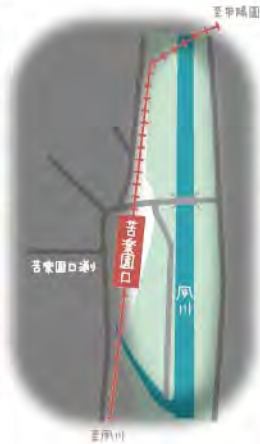

# さくらライトアップ苦楽園



**阪急電車「苦楽園口」駅から夙川沿いへと降りると約四百メートルほどの間に咲くさくらをライトアップしています。**

桜の時期はとも賑わうこのエリア。夜もみなさんに桜を楽しんでもらおうと始めました。苦楽園の桜は朝から夜まで長い時間楽しめます。昼間に比べて夜の方が比較的人の出も少ないようです。好きな時間に好きな人とライトアップされた桜の下、河川敷をそぞろ歩きに来てください。ライトアップの時間は、日没から夜9時ごろまでを予定しています。

桜の開花状況に合わせて行う予定ですので、桜が早く散ってしまった場合は、終了期間を待たずに終了する場合があります。

さくらの夜もそぞろあるき

## さくらライトアップ苦楽園 夙川沿い苦楽園口駅周辺 3/25(土)~4/9(日)

① 日没~21:00

3/25~31主催:西宮観光協会 協力:苦楽園ストアーズミーティング  
4/1~9共催:西宮観光協会・苦楽園ストアーズミーティング  
協力:西宮市



## <2023西宮春のギャラリー企画展> さくらギャラリーにしのみや

- ★ **ギャラリーぬうぬう**  
「花ごぞ展」  
〜い草とアートの出会い〜  
3/21(火・祝)~4/2(日)  
天然素材「い草」の織物アート「花ごぞ」を紹介し、暮らしに活かす提案をいたします。  
◎11:00~18:00 (最終日16:00)  
※3/27(月)お休み  
☎0798-65-3790  
▲高木西町15-11
- ★ **アートスペース萌芽& ArtSpace萌芽Hall**  
「春らんまん 始まりの刻」  
4/3(月)~9(日)  
寒い冬が終わり、桜前線も北上、日本列島が一気に華やき、新年度がスタート、人々の希望に溢れたそれぞれの春を誇る作品をまとった展覧会  
◎11:00~18:00 (最終日11:00~15:00)  
※Closing Concert 4/9(日) 15:30開場/16:00開演~17:00終演  
☎090-1954-4526  
▲甲子園口3丁目23-8・1/2F
- ★ **ギャラリーこもれび**  
「さくら色の散歩展」  
3/29(水)~4/3(月)  
春をイメージした作品の展示です  
◎11:00~18:00 (最終日18:00)  
☎0798-77-4888  
▲中島町3-26
- ★ **ギャラリーアライ**  
陶・ウェットフェルト 4人展「自由時間」  
3/23(木)~28(火)  
4人の作家がのびのびと描く世界をお楽しみください。  
◎11:00~18:00 (最終日16:00)  
Garaiのさくらまつり「花咲く頃」  
3/30(木)~4/4(火)  
春・花をモチーフにした作品が集まっています。  
◎11:00~18:00 (最終日17:00)  
☎0798-42-2263  
▲甲子園六番町14-20
- ★ **ギャラリーわびすけ**  
才村昌子 銅版画展  
3/18(土)~25(土)  
19日(日)・25日(土)は、18時から音楽イベント開催  
◎12:00~19:00  
「春のうららの星あそび」  
ART・わらふで 作品展  
4/1(土)~4(火)  
春を束ねた筆、心のままに自由な「書」  
◎11:00~17:00  
☎0798-63-6646  
▲甲子園口1丁目4-3
- ★ **日中藝苑ギャラリー**  
日中藝苑  
張白波藝術展  
4/5(水)~9(日)  
ほのぼのとした中国版画と書の作品展です  
◎13:30~16:00 (最終日16:00)  
☎090-4278-6687  
▲名塩平成台40-7
- ★ **ギャラリー甲風画苑**  
アングル・Z 七宝教室展 & 土田善太郎作品展  
4/7(金)~12(水)  
第8回一期一絵展  
4/21(金)~26(水)  
年に一度のアート作品展示販売会です  
◎10:00~18:00 (初日13:00~、最終日16:00)  
☎0798-67-9174  
▲甲風園1-7-8

※詳しくはNGL(西宮ギャラリー連絡会)ホームページをご覧ください。



## <博物館・公民館のご案内> 兵庫県発行の「ココロカード」提示の小・中学生/無料 神戸市発行の「のびのびパスポート」提示の小・中学生/無料

- ★ **酒ミュージアム(白鹿記念酒造博物館)**  
【前期展示】四手板田広瀬花障(部分)  
令和5年春季展 笹部さくらコレクション  
桜を描く 一三熊派の流儀—  
3/18(土)~5/28(日)  
◎10:00~17:00(入館16:30まで)  
入館料 一般¥500 中・小学生¥250  
(記念館・酒蔵館ともご覧いただけます)  
市民優待日:4/1(土)・4/2(日)は入館料 一般¥300、中・小学生¥200  
☎0798-33-0008  
▲鞍掛町8-21  
休館:火曜  
※4/24(月)は記念館は展示替えに付き観覧不可  
※3/21(火・祝)は開館、22(水)は休館
- ★ **西宮市大谷記念美術館**  
藤森康也(編)1959年頃  
生誕100年藤森康也展  
館蔵品の作家とともに巡るその時代  
4/1(土)~5/21(日)  
◎10:00~17:00 (入館16:30)  
入館料 一般¥1,000 高大生¥600 小中生¥400  
※いずれも税込価格  
☎0798-33-0164  
▲中浜町4-38  
休館:水曜  
※5/3(水・祝)は開館
- ★ **笹倉鉄平ちいさな絵画館**  
「両手ひろげて」◎Teppi Sasakura Office, Inc.  
「目と心にやさしい絵」  
3月上旬(予定)~5/22(月)  
厳しさを越え 社会情勢の昨今...どこまでも柔らかくて、温かな、光を感じる情景画に癒されてみませんか。  
◎10:00~17:00(入館16:30)  
入館料 大人¥400 大学生¥200(要学生証) 小中高生¥100  
☎0798-75-2401  
▲能登町11-17  
休館:火・水・木  
及び展示期間、臨時休館期間  
駐車場 有(5台・無料)
- ★ **旧山本家住宅**  
さくら祭  
4/1(土)~2(日)  
◎10:00~16:00(2日は15:30)  
☎0798-73-6677  
▲鶴善町1-24  
休館:日・月・祝  
http://www.yamakiyo.jp  
※お車のご来館はご遠慮ください。
- ★ **夙川公民館**  
絵画写生会(受付:第3集會室) 4/2(日)  
夙川沿いで写生に参加しませんか。西宮美術協会が指導します。  
◎10:00~14:00  
画材・画板要持参。参加費:無料  
☎090-3485-0308(西宮美術協会)
- 文学講座「浪花女的読書案内その②」  
司馬遼太郎 4/14(金)  
◎13:30~15:00(開場13:00) 会場:夙川公民館ホール  
講師:石野 伸子 参加費:無料  
(元産経新聞編集委員) 定員:190名(当日先着順)
- 夙川寄席 4/16(日)  
◎14:00~15:30(開場13:30) 参加費:無料  
出演:笑福亭純瓶・笑福亭雅生 定員:190名(当日先着順)  
会場:夙川公民館ホール 共催:夙川自治会
- 文学講座「夙川寄席とも」主催:夙川公民館地域学習推進委員会  
☎0798-33-1928(夙川公民館) 羽衣町1-39

■ **お花見期間中の注意点**

**夙川河川敷緑地では、宴会は禁止です。**

- 4月9日(日)までの花見期間中の土・日曜は、羽衣橋からこほろぎ橋までの交通整理を行います。
- 阪急夙川駅から大井手橋までの両岸と夙川公民館北側の一部は、住宅地と接しているので、午後6時から翌朝まで、一部通り抜けを除き、夜間の花見散策を禁止。
- 火器の使用・場所取り・商行為は禁止。
- ゴミは各自で持ち帰りを。
- 臭い・変動喫煙の防止等に関する条例の改正に伴い、市内公園・児童遊園で原則禁煙。
- 体調のすぐれない方は外出を控えていただくなど、感染再拡大防止にご協力いただきますようお願いいたします。

さくらウィークにしのみや2023 主催:西宮市・西宮観光協会

発行 西宮観光協会 〒662-0915 西宮市馬場町5-7-201 TEL:0798-31-7821  
問合せ <https://nishinomiya-kanko.jp/sakuraweek2023/>



スマホでできる さくらウィークスタンプラリー 夙川周辺

ゆれてるよ はなみにきて

# さくらウィークにしのみや2023 3/25(sat)~4/9(sun)

<ご注意> 夙川河川敷緑地では、宴会は禁止です。



# 夙川桜

## さくらそぞろあるき

夙川沿いのさくら並木は、今から約七十年前に誕生しました。川沿いの松林に混ざって、若木を植えました。その後、西宮さくら祭を開催して来ました。しかし、コロナウィルス感染防止のため、昨年に引き続き、ステージやブース出展は行わず、西宮さくらウィークとして苦菜園口駅周辺の夙川沿いの桜並木をライトアップします。

今年も、右のマップを参考に、満開のさくらの下、少人数でのそぞろ歩きをお楽しみください。短時間で散策できるモデルコースもあります。

また、西宮には夙川以外にも桜の名所がたくさんあります。北部の武田尾から、南部の西宮浜まで、右ページのマップをごらんください。



9-10

### スマホでできる さくらウィーク スタンプラリー

3/25(sat)~4/9(sun)



夙川公園にお花見に来たら、周辺のお店や公共施設を回ってスタンプを集めましょう。

店内にある二次元コードをスマホのカメラで読み取ると、ホームページが開きます。

スタンプはこちらのボタンをクリック！

3箇所回ってスタンプを貯めると素敵な商品に応募できます。

スタンプスポットや詳しい説明は下の二次元コードを読み取り、ホームページをご覧ください。

主催 西宮観光協会  
協力 西宮市



#### スタンプラリーへの参加方法

- 1 スマホのカメラでお店にある二次元バーコードを読み取り、ウェブページを表示する。
  - 2 各店のスタンプを表示する。
  - 3 画面上に出るスタンプをゲット
  - 4 景品に応募する
- スタンプラリーの詳細はこちら
- 

**さくらつつじコース**  
阪急「夙川」→夙川沿いの桜を見ながら北上→苦菜園橋を渡る→ニテコ池→震災記念碑公園→廣田神社 → 阪急バス「廣田神社前」バス停 → 阪急「西宮北口」コバノミツバツツジ

**さくらとまちぶらりコース**  
阪急「夙川」→夙川沿いの桜を見ながら北上→苦菜園口→苦菜園口通り→榊之池公園 → 阪急「苦菜園口」

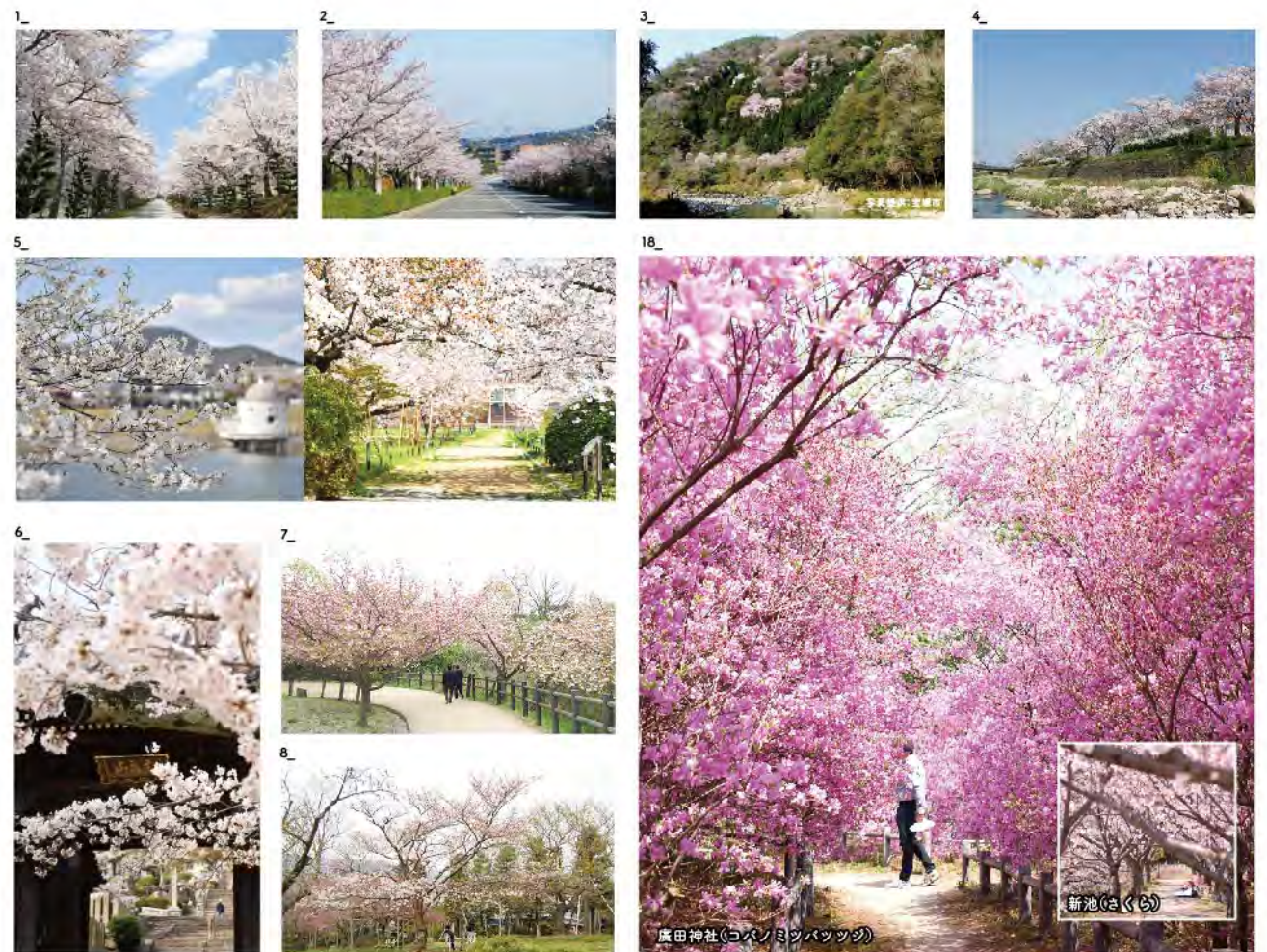

- 1\_ よみうりカントリークラブ  
JR福知山線「西宮名塩」駅より西へ車で15分
- 2\_ 名塩東山台  
JR福知山線「西宮名塩」駅より東へ徒歩約10分
- 3\_ 桜の園(亦楽山荘)  
JR福知山線「武田尾」駅より東へ徒歩約20分
- 4\_ 有馬川緑道  
さくらやまなみバス・阪急バス「下山口」・「山口センター前」  
4/1(土)有馬川さくらウォーク withらよこっと屋台
- 5\_ ニテコ池・越水浄水場 桜の通り抜け(越水浄水場)  
阪急電車「苦菜園口」駅 平日10:00~16:30  
より東へ徒歩約10分  
土日 9:00~17:00 ※駐車場はございません。飲食はご遠慮ください
- 6\_ 神呪寺  
甲山八十八カ所  
阪神バス「甲山大師」
- 7\_ 甲山森林公園  
阪神バス「泉立甲山森林公園前」
- 8\_ 北山緑化植物園  
さくらやまなみバス・阪急・阪神バス「柏堂町」  
5/13(土)蘭亭曲水の宴
- 9-10\_ 夙川公園  
阪急電車「夙川」駅  
阪神バス「西宮」駅
- 11\_ 関西学院大学前  
学園花通り  
阪急電車「甲東園」駅より西へ徒歩約12分  
もしくは阪急バス「上甲東園」
- 12\_ 阪急西宮ガーデンズ  
学園花通り  
阪急電車「西宮北口」駅より南へすぐ  
屋上スカイガーデン
- 13\_ 小曾根公園  
阪神バス「小曾根三丁目」より東へ徒歩約4分
- 14\_ 鳴尾新川沿い  
阪神武庫川線「東鳴尾」駅より西へ徒歩3分
- 15\_ 武庫川河川敷  
JR神戸線「甲子園」駅より東へ徒歩約8分
- 16\_ 西宮浜  
阪神バス「ヨットハーバー前」  
4/2(日)西宮浜さくら祭  
主催:西宮マリナパーク  
シテイ協議会
- 17\_ 酒ミュージアム  
阪神本線「西宮」駅より南へ徒歩15分  
西部橋コレクション展示
- 18\_ 廣田神社  
(コバノミツバツツジ)  
新池(さくら)  
JR神戸線「西宮」駅より徒歩約10分  
阪急バス「廣田神社前」  
4/2(日)つつじ祭



なぐらまっぴにしのみや